

南部エリア

南部エリアマップ

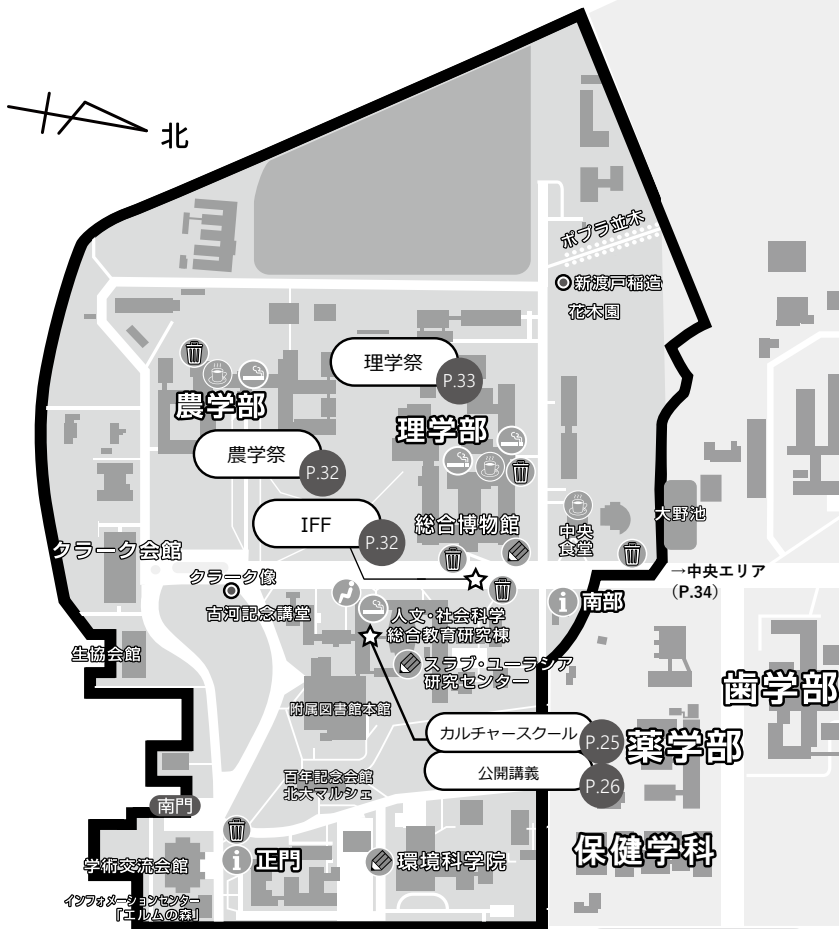

全体マップ



EPISODE

留学生の方が出されていたお店の料理がとてもおいしかったです。なかなか食べられないような、見たことのないものがたくさんあってとても良かったです。なかなか食べ

ペンネーム 北大天文同好会



トイレは各建物内にご 있습니다。
ご利用の際は、最寄りの建物にお入りください。

- 案内所
- ゴミナビ
- 屋外休憩所
- 屋内休憩所
- 喫煙所
- 施設公開

おすすめ企画

カルチャースクール

道内外の文化や名産、体感してみませんか？ ここカルチャースクールでは、工作や料理づくりを通してみんなで楽しく伝統文化を学ぶことができます。誰でも簡単にできるのでぜひ気軽にお越しください。

郷土料理づくり教室

宮城県の名物ずんだもちを作ってみよう！

作ったずんだもちはその場で食べられます。 ※参加料 200 円

🕒 1日（金） 14：30～16：00

2日（土） 10：30～12：00、14：30～16：00

3日（日） 12：00～13：30 ※定員に達し次第受付終了です。

📍 人文・社会科学総合教育研究棟 W 101



ものづくり教室

ふわっふわの羊毛を使って、マスコットを作ろう！

ふっとう君も作れちゃう!? ※参加料 100 円

🕒 1日（金） 12：00～18：00

2日（土） 9：00～18：00

3日（日） 9：00～15：00 ※受付時間は終了40分前までです。

📍 人文・社会科学総合教育研究棟 W 102



マップ

目次

ご来場の
みなさまへ

エリア全域

南部エリア

中央エリア

北部エリア

周辺のお店

EPISODE

昨年は大盛況によりかき氷機をまわし続けたため、腱鞘炎になりました。笑嬉しい悲鳴でした。

昨年は大盛況によりかき氷機をまわし続けたため、腱鞘炎になりました。笑嬉しい悲鳴でした。

ペンネーム Sぺらんさ

公開講義

普段は受けることのできない北大が誇る教授陣の生講義！
この機会にぜひ、受けてみてはいかがですか？

📍 文系共同講義棟1階 1番教室
(人文・社会科学総合教育研究棟内)



🕒 1日(金) 18:30 ~ 19:50

現代の魔法?! 光輝くバケガクの世界

長谷川 靖哉 教授 (工学研究院)
【研究分野】 光化学・強発光分子の開発

ランプにろうそく、蛍光灯。世界にはさまざまな光るモノがあります。
ここでは、現代の魔法、光輝くバケガク(化学)の世界について紹介します。

🕒 2日(土) 11:00 ~ 12:20

北海道 Society5.0 化作戦 -IoTとAIで考える地方再生戦略-

山本 強 特任教授 (大学院情報科学研究科)
【研究分野】 情報メディア学、コンピュータグラフィックス、IoTシステム

情報技術が支える新しい社会の形である「超スマート社会」の実現と、IoT・ビッグデータ・AIが可能にする北海道の未来をITの視点から考えます。

🕒 2日(土) 15:00 ~ 16:20

劇薬注意! 笑い・アイロニー・ユーモア

村松 正隆 准教授 (大学院文学研究科)
【研究分野】 倫理学・近現代フランス哲学

体の健康にも心の健康にも良いとされる「笑い」、しかし世にある薬と同じく、
使い方を誤ると大変です。「笑い」の適切な服用法、一緒に考えてみませんか？



㊦ 2日(土) 17:00 ~ 18:20

性器の逆転昆虫！ トリカヘチャタテ

吉澤 和徳 准教授（農学部昆虫体系学教室）

【研究分野】 昆虫学分類学・形態学・系統学

雌がペニスを持つ昆虫「トリカヘチャタテ」の発見は、われわれの性に関する常識を覆しました。雌ペニスの発見と研究の経緯を紹介するとともに、オスとメスって何？性の違いってどうして生まれるの？なぜ雌ペニスが進化したの？という疑問にお答えします。

㊦ 3日(日) 11:00 ~ 12:20

「人生の意味」について哲学的に考える

蔵田 伸雄 教授（大学院文学研究科）

【研究分野】 倫理学・応用倫理学・近現代哲学

「人生の意味」という語には様々な意味があります。その多様な意味について考えることで、「意味のある」人生とはどのようなものか考えたいと思います。

マップ

目次

ご来場の
みなさまへ

エリア全域

南部エリア

中央エリア

北部エリア

周辺のお店



施設公開 総合博物館

🕒 1日(金) 10:00～21:00
2日(土)、3日(日) 10:00～17:00

北海道大学の歴史や多数の学術資料の展示をはじめ、全12学部の教育研究や最新の一押し研究などを実物資料や映像で紹介する「北大のいま」や、化石や鉱石などに実際に触れる体験型展示「感じる展示室」などがあります。

★ 常設展示 ★

札幌農学校以来の本学の歴史展示にはじまり、学部等による展示「北大のいま」、五感を使って展示を楽しむハンズオン展示、博物館の学術資料を紹介する「学術標本の世界」へと続きます。博物館のバックヤードを紹介するミュージアムラボや、ミュージアムクラブ Mouseion (ムセイオン) による展示解説もあります。

★ バイオメテイクス・市民セミナー ★

🕒 2日(土) 13:30～15:30 📍 知の交流

「北海道からはじまった我が国の遺伝学、必然性と模倣と独自性」

北海道大学大学院農学研究院 貴島 祐治 (教授)

施設公開 スラブ・ユーラシア研究センター

🕒 2日(土) 10:00～17:00 📍 4階ラウンジ

旧ソヴィエト連邦や東欧研究の中心として60年以上、数多くの研究が行われているセンターです。サイエンス・トークやパネル展示、各地の民族衣装や絵本の展示、アニメ上映などお子さんから大人まで楽しめる内容をお届けします。

★ 知って楽しいスラブ・ユーラシア地域! ★

ロシア皇帝一家の最期にまつわるミステリーと、3月に大統領選挙が行われた最新のロシア情勢についてパネルで紹介いたします。また、スラブ・ユーラシア地域の民族衣装や絵本の展示、アニメ上映も行っています。

サイエンス・トーク

「ロシア皇帝一家殺害事件 ー革命と贖罪の100周年ー」

🕒 14:00～14:30 高橋 沙奈美 (助教)

「ロシア大統領選挙：プーチン政権のこれまでとこれから」

🕒 15:00～15:30 油本 真理 (助教)



EPISODE

一年生のとき、初めてしろちゃんの学祭公演に場内班として参加しましたが、大講堂が劇場へと変わったときの衝撃は忘れられません!!!

ペンネーム 劇団しろちゃん千葉陽太

🕒 2日(土)、3日(日) 10:00～16:00 📍 1階

環境科学院では、私たちが直面する温暖化や異常気象など地球環境の変化、生物多様性の減少や化学物質汚染など様々な環境問題を解決するための研究と教育を行っています。

★ 知っておきたい環境科学 ★

環境科学に関連するいろいろなものをお見せし、また、体験してもらえらる素敵なパフォーマンスをご用意しています！

サイエンス・パフォーマンス

海底に落ちていた化石を拾ってみよう

海には昔の様子を知る手がかりになる、様々な生物の化石が堆積しています。そんな化石の殻たちを、1つずつ拾い出す体験をしていただきます。

環境微生物がびっくりポン

植物や動物も環境微生物がいないと繁栄することはできません。ここでは、水生植物の成長を2倍に加速する世界初の細菌の様子とその利用法などを紹介します。

磯のいきものを観察してみよう

磯にすむ貝の殻を観察して名前を調べたり、磯で撮影した写真を使って、海藻の生育量を推定することで、磯の生き物の生態の研究を体験できます。

液体窒素でつくる極低温環境の世界

空気中に存在している窒素は、冷却すると液体になり、その温度は『-196℃』です。私たちが暮らしている状態とはかけ離れた冷たい世界。この液体窒素の中に身の回りの物を漬したらどうなるのでしょうか？ぜひ体験してみてください！

地球温暖化をもっと知ろう

スライドの展示やクイズを通して、地球温暖化についてもっと詳しく知っていただけます。クイズは高校生以上くらいを対象に作成していますが、中学生以下のチャレンジも歓迎です。

果物の美味しさを測ろう！

ベリー類をはじめとした様々な果物の美味しさを測る実験を来場者と一緒に行います。果実の糖度と酸度(pH)の測定を行い、「美味しさ」と糖度、酸度の関係について概説します。

光るものをつくろう！

ケミカルライトの中身を使って光の三原色や化学反応の温度による変化を発光現象を見て体験します。また、2010年ノーベル化学賞の対象となった鈴木カップリングを使い、蛍光色素を合成する実験を体験します。

化学実験体験コーナー

時間によって色がくるる変化する化学反応や繊維を合成する化学反応など、見て、触って楽しめる化学実験を体験できます。インストラクターのお兄さん、お姉さんが手伝ってくれるから、小学生でも大丈夫です！

他にもこんな企画があります！

- | | |
|----------------------------|--------------|
| 「赤外線カメラで眼に見えないモノを診てみよう」 | 「雲を作ろう」 |
| 「魚と貝の不思議な関係を顕微鏡で観察してみよう」 | 「土は水をきれいにする」 |
| 「海が酸っぱく、騒がしくなる？ - 海洋酸性化 -」 | 「昆虫の形や模様」 |

★ 環境科学院ってどんなところ？ ★

ポスター等を用いて研究内容について紹介します。また、希望者には関連する研究室を案内するほか、学院進学に関する情報を詳しく説明します。

EPISODE

毎年雨なのが残念で仕方がないです。まあ、今年は晴れますけどね。晴れ男の晴れ舞台ですから。

北大祭カフェ



- 🕒 1日(金) 12:00～17:00
- 2日(土) 11:00～18:00
- 3日(日) 11:00～16:00

主催：カフェプロジェクト

📍 総合博物館前

北大カフェプロジェクトは、賑やかな北大祭の中でほっと一息つけるコミュニケーションスペースを提供します。素敵な演奏と美味しい飲み物をご用意してお待ちしております！ぜひ、お立ち寄りください。



地産地消ism

- 🕒 1日(金) 12:00～21:00
- 2日(土) 9:00～21:00
- 3日(日) 9:00～15:00

主催：北大生協学生組織委員会

📍 大野池前 メインストリート付近

今年度の学生委員会は「地産地消」をテーマにした企画を行います！スムージーや甘味の販売だけでなく北海道における「地産地消」の取り組みについて紹介します。農家さんへのインタビューも！ぜひこの企画を通じて「地産地消」について知り、考えてみてくださいね。

青空法律相談



- 🕒 2日(土) 13:00～15:00
- ※受付は15:00まで

主催：法律相談室

📍 人文・社会科学総合教育研究棟
W302、W402 ※受付は正面玄関にて

法律問題でお悩みの方注目！法律相談室は学生が主体となって、皆様からの法律相談を無料で受け付けております。室員全員が全力で考え、誠意をもってお答えいたしますので、ぜひお立ち寄りください。

「研究」で笑い、「研究」で考える

笑

THE イグノーベル MOHS SHOW

NAKAGAKI
Toshiyuki

中垣 俊之さん

北海道大学 電子科学研究所 所長 教授

2008イグ・ノーベル
認知科学賞 受賞

2010イグ・ノーベル
交通計画賞 受賞

YOSHIZAWA
Kazunori

吉澤 和徳さん

北海道大学 大学院農学研究院 准教授

2017イグ・ノーベル
生物学賞 受賞



2018年6月3日(日) 14:00-16:00 開場 13:30



北海道大学 農学部本館 4階 大講堂

札幌市北区北9条西9丁目

聞き手 | 吉澤 輝由 (北海道大学 CoSTEP 特任助教)

定員 | 120名・入場無料

主催 | 北海道大学 CoSTEP costep.open-ed.hokudai.ac.jp

協力 | 北海道大学学祭全学実行委員会

連携 | TERRACE



GOOD
DESIGN

TERRACE



コーヒーを片手に
科学の話をしよう
Science
Café
Sapporo
CoSTEP

マップ

目次

ご来場の
みなさまへ

エリア全域

南部エリア

中央エリア

北部エリア

周辺のお店

箕輪厚介講演会

～北海道の勝算～



3日(日) 14:00～16:00 (開場 13:30)



文系共同講義棟 6番教室

編集者として多数のメガヒットを生み出しながら、独自のオンラインコミュニティ「箕輪編集室」を運営し、新時代の新しい働き方を実践する箕輪厚介が、ついに北海道にやってくる。つねに手を動かして走りながら自己を修正する「アップデート主義」をかかげ、またつねに「楽しさ」を追求して「遊びまくる」ことを目指す最先端の思想をインストールせよ！

★各祭 農学祭 企画★



🕒 1日(金) 12:00 ~ 22:00
 2日(土) 9:00 ~ 22:00
 3日(日) 9:00 ~ 17:00



📍 模擬店…メインストリート
 生け花展…農学部 S11
 社会問題にかんする展示…農学部 S12

北大の南部にある緑豊かな農理ローンを舞台に、行者ニンニク入りギョウザ、きのこを使った料理や苗の販売など、農学祭ならではの個性豊かな模擬店がならびます。

農理ローンの南に位置する農学部棟では、生け花展や貧困・格差問題に関する展示を行います。

EPISODE

おばけになるのって結構プレッシャー……。1番責任を感じたシフトだったよう
 な気がします。
 ペンネーム ロッチからの使者

★各祭 International Food Festival 企画★



International Food Festival (IFF) は、世界各国から来た北大の留学生による祭です。様々な国の本格的でおいしい料理や珍しい食べ物を用意してあなたをお待ちしております。IFFは、文化や伝統と密接につながっている食を通して、多文化理解への入口となることを目指しています。この機会にぜひ、“国境を超えた暮らしの味見”をしてみませんか？



各祭 理学祭 企画

理学部の各学科が、科学や数学に関する様々な実験や展示を行います。皆さんに自然科学の楽しさを実感してもらうため、それぞれの分野を活かした「参加できる企画」をたくさん用意しました！理学祭でたくさんの驚きと発見をみつけてみませんか？

数学展

- 🕒 1日(金) 12:00 ~ 17:00
- 2日(土) 10:00 ~ 17:00
- 3日(日) 10:00 ~ 17:00

📍 理学部 5号館 5-304、5-305

皆さん数学は好きですか？数学は考える学問です。身近なところに隠れている数学や考える楽しさを、クイズやパズル、北大生との対戦ゲームなどの遊びを通して発見してみませんか？ぜひ遊びに来てください。

化学展

- 🕒 1日(金) 13:00 ~ 16:00
- 2日(土) 10:00 ~ 16:00
- 3日(日) 10:00 ~ 16:00

📍 理学部 5号館 5-201、5-205

光の性質に触れたり、色の変化を見たり…化学の様々な不思議を体験できる面白い実験を用意して待っています。大人から子どもまで、誰でも楽しめる化学展にぜひ足を運んでみてください！

物理学展

- 🕒 1日(金) 12:00 ~ 17:00
- 2日(土) 10:00 ~ 17:00
- 3日(日) 10:00 ~ 16:00

📍 理学部 5号館 5-106、5-107

物理学展では静電気や磁石、音など身近な現象に関する展示から超伝導という最先端の研究テーマまで様々な展示、実演を取りそろえております。物理を楽しむのに数式は不要!?

地学展

- 🕒 2日(土) 9:00 ~ 17:00
- 3日(日) 9:00 ~ 16:00

📍 理学部 5号館 5-301

地学は身近にありながら地中から宇宙まで壮大なスケールを持っています。地学展では気象や火山など様々な自然現象を、実験を交えながら展示解説をします！私たちのすぐ側にある地学のトビラを開いてみませんか？

生物学展

- 🕒 1日(金) 12:00 ~ 17:00
- 2日(土) 10:00 ~ 17:00
- 3日(日) 10:00 ~ 17:00

📍 理学部 5号館 5-401、5-403

生き物に興味がある君も、そうでない君も集合！透明標本やアクリル標本の販売、生き物とのふれあい、イカとサケの解剖、生物かるた、写真展示。多様で美しい生き物の不思議と面白さを目一杯楽しめるぞ、(´▽`)/

高分子機能学展

- 🕒 2日(土) 9:00 ~ 17:00
- 3日(日) 9:00 ~ 15:00

📍 理学部 2号館 1階 エントランス

高分子機能学展では、巨大なシャボン玉の中に入る体験やスライムを作る実験などとても楽しい企画でいっぱいです！また、高分子機能学科の研究ポスターも展示してあります。ぜひいらしてください！

マップ

目次

ご来場の
みなさまへ

エリア全域

南部エリア

中央エリア

北部エリア

周辺のお店

中央エリア

中央エリアマップ



全体マップ

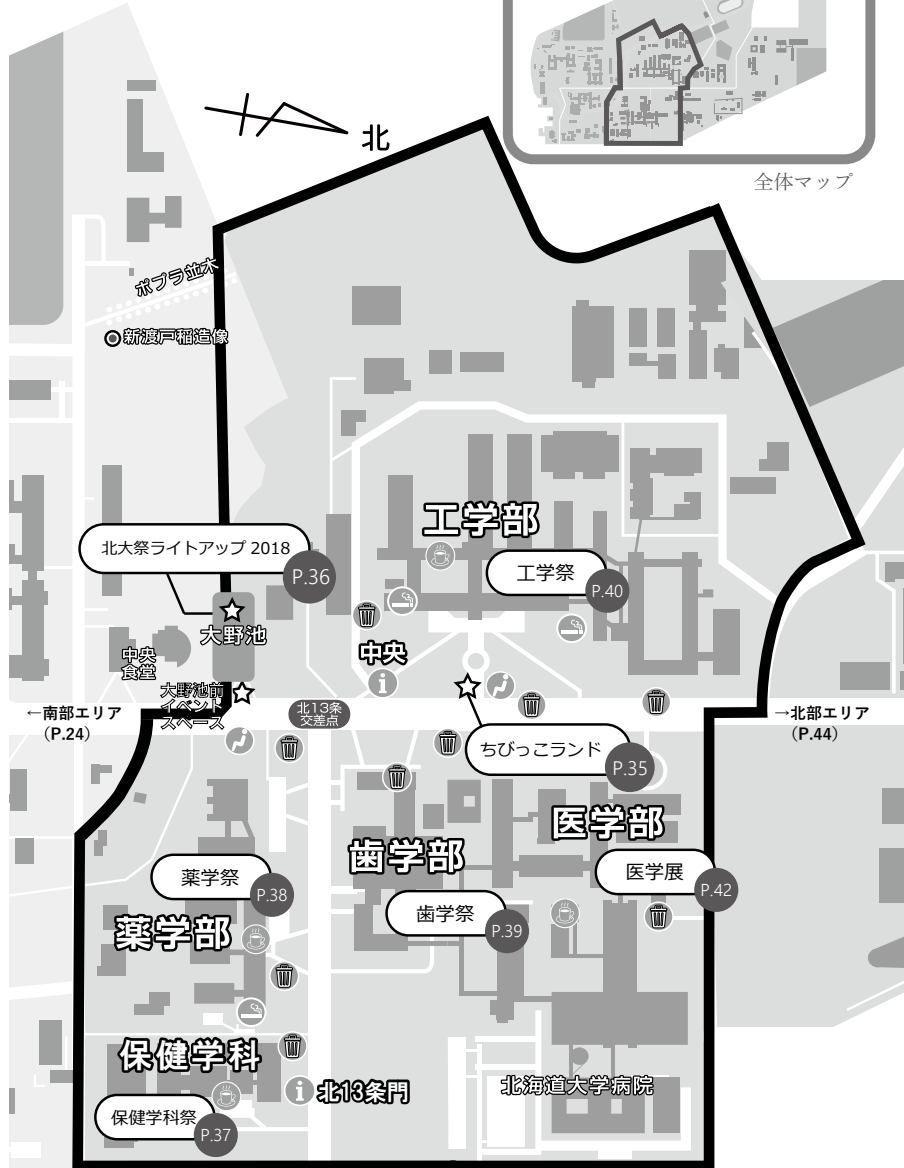

EPISODE

大勢の観客がいるステージでのサークル発表。程よい緊張感と大きな歓声が心地よかったです。

ペンネームへあっ！

北13条門
↓ 北12条駅

- ① 案内所
- ② ゴミナビ
- ③ 屋外休憩所
- ④ 屋内休憩所
- ⑤ 喫煙所

⑥ トイレは各建物内にご 있습니다。
ご利用の際は、最寄りの建物にお入りください。
(歯学部を除く)

ちびっこ ランド



📍 工学部噴水前広場

こども企画

- 🕒 1日(金) 12:00 ~ 18:00
- 2日(土) 10:00 ~ 18:00
- 3日(日) 10:00 ~ 15:00

大人気のストラックアウトや巨大かるた、釣りあそびに北大祭歴史すごろく！
ほかにもたくさんの遊びをご用意してお待ちしています。お子様と一緒にぜひ
お越しください！チャリティ企画のフェイスペイント体験も開催！

※フェイスペイントは1回100円。

募金寄付先団体 「NPO 法人 Kacotam」



★
おすすめ企画

タイムポスト

- 🕒 1日(金) 12:00 ~ 18:00
 - 2日(土) 9:00 ~ 18:00
 - 3日(日) 9:00 ~ 15:00
- ※受付は運営時間終了30分前までです。

この企画では1、3、5年後の未来に手紙を届けることができます。未来の家族や友人、そして未来の自分自身へ……。北大祭の思い出を、今の気持ちを綴ってみませんか？

さらに1年後に手紙を送る方は次の元号を予測する企画に参加できます。的中したら景品も……。平成の次は一体どうなるのでしょうか？

写真やぬり絵を同封するフォトレターも一緒にどうぞ！

※手紙は1通100円。フォトレターは写真1枚につき追加で150円。

ちびっこパネル

北大祭スタッフおすすめの子ども向け企画をご紹介します！お子様と一緒に北大祭を満喫しませんか？子ども向け企画をお探しの際は、ちびっこランドの北大祭スタッフにお気軽にご相談ください！

マップ

目次

ご来場の
みなさまへ

エリア全域

南部エリア

中央エリア

北部エリア

周辺のお店

北大祭ライトアップ 2018

協力：ふるさとを歌う会 in 札幌 森の時間

大野池の夜を彩るこの企画。北大ならではの自然を活かしつつ、柔らかな灯りで落ち着いた幻想的な空間を創りだします。今年度は、四季を感じられる4種類のランプシェードが大野池に華を添えます。北大祭の賑やかな雰囲気からちょっと離れて、静かで素敵な空間をお楽しみください。

🕒 1日(金) 18:00～21:00
2日(土) 18:00～21:00

📍 大野池

1日(金) 19:00～
混声合唱団による演奏



EPISODE

サークル発表としてステージの上で踊らせていただきました。たくさんの方が遊びに来る北大祭で踊ることができたのは楽しい思い出になりました！

ペンネーム
ばんび

★ 各祭 保健学科祭 企画 ★

健診体験や福祉機器体験といった保健学科ならではの企画や、誰もが楽しめるビンゴ大会など様々な企画を用意しています。親子連れの方はもちろん、北大生にも足を運んでいただけたらと思います。

健診体験



🕒 2日(土) 10:00～15:00
3日(日) 9:30～12:00

📍 保健学科3階 D301

身長・体重・血圧を測定できます。普段なかなか知ることのできない自分の身体を、この機会に見直してみたいはかがでしょうか？
(運が良ければ握力も測定できるかも…?)

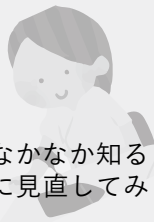

福祉機器体験

🕒 2日(土) 10:00～15:00
3日(日) 9:30～12:00

📍 保健学科1階 E106

車いすや松葉杖を体験することができます。どちらも扱うことが難しいものです。特に、松葉杖の体験は普段減多にできるものではありません。この機会に体験してみませんか？

藤細工体験

🕒 2日(土) 10:00～15:00
3日(日) 9:30～12:00

📍 保健学科3階 C303

藤細工とは、藤^{とう}という植物の茎を使って作られた工芸品のことで、リハビリテーションのひとつとして使われています。作り方をマスターして、オリジナルキャンディかごを完成させましょう！

※制作には少々お時間がかかります。余裕をもってお越しください。

ビンゴゲーム大会

🕒 2日(土) 11:00～
3日(日) 11:00～

📍 保健学科3階 C304

誰でも楽しめるビンゴゲームを行います。参加は無料ですので、お気軽にお越しください！ささやかながら景品を用意してお待ちしております。豪華景品が当たるチャンスも……!?

※参加ご希望の方は、開始時刻までに直接会場にお集まりください。

展示ブース

🕒 2日(土) 10:00～15:00
3日(日) 9:30～12:00

📍 保健学科3階 C301

保健学科の5専攻(看護・放射線・検査・理学・作業)がそれぞれ何を学んでいるのかをわかりやすいポスターで展示しています。保健学科を目指している方は要チェック！

マップ

目次

ご来場の
みなさまへ

エリア全域

南部エリア

中央エリア

北部エリア

周辺のお店

各祭 薬学祭 企画

薬学祭では、その名の通り“薬”に関連した企画や“サイエンス”をテーマにした企画など、薬学部ならではの企画が盛りだくさん！メインストリートからは離れているので、落ち着いた雰囲気でお楽しみいただけます。模擬店では軽食やドリンクの販売もありますよ！

公開実験

- ⓐ 2日(土) 10:00～11:00 (1回目)
14:15～15:15 (2回目)
- 3日(日) 10:00～11:00 (1回目)
14:15～15:15 (2回目)

📍 薬学部 2階 第三講義室

あなたも科学の不思議にふれてみませんか？科学と言われてもピンとこない……そんな方でも大丈夫。子どもから大人まで誰でも見て楽しめる実験を行います。学生が一生涯懸命公演を行います!!

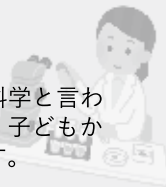

公開展示

- ⓐ 1日(金) 12:00～16:00
- 2日(土) 10:00～16:00
- 3日(日) 10:00～16:00

📍 薬学部 1階 第二講義室

公開展示では生薬標本や漢方製剤を展示しています。また、薬にまつわるQ&Aや進学相談も行っています。薬や薬学部に興味がある人も、よく知らないなあという人も、ぜひご来場ください！

薬草園ツアー

- ⓐ 2日(土) 10:00～15:00
- 3日(日) 10:00～15:00

📍 薬草園

薬学祭では普段は入ることのできない薬草園が開放され、様々な薬草をご覧いただけます。薬学部生のガイドによる説明もありますので、この機会をお見逃しなく!!

薬学的サイエンスカフェ

- ⓐ 講演：2日(土) 13:00～14:00
15:30～16:30
- 展示：1日(金) 12:00～17:00
- 2日(土) 10:00～17:00
- 3日(日) 10:00～17:00
- ※講演の時間を除く

📍 薬学部 1階 セミナー室

薬学部とつながりの深い施設の方々や現役の薬剤師の方をお招きして、飲み物や軽食とともにリラックスしながら講演を聞くことができます！ここでしか聞けない話がきっとたくさんありますよ!!



EPISODE

1年生のとき、深夜の機材番しただけで寒すぎて死ぬかと思いました！

ペンネーム 笛の妖精

★ 各祭 歯学祭 企画 ★

歯学祭では「お口の中チェック」や「指模型を作ろう!!」、「クイズに挑戦」といった企画をご用意しています。この機会に、あまり馴染みのない歯の世界にふれて、歯に関する知識を増やしましょう！



指模型を作ろう!!

㊤ 2日(土) 10:00～17:00
3日(日) 10:00～14:00

📍 歯学部3階 石膏室

皆さん、歯医者で「口の中の型」をとられたことはありませんか？ここでは実際に歯医者で使っている材料を用いて自分の指の模型を作ることができます。歯医者は怖いと思いませんか？普段体験することのない歯科の世界を目で見て、手で触れ、身近に感じれば、きっと今までにない歯医者的一面を知ることが出来るでしょう。歯科の世界は驚きや発見でいっぱいの楽しい世界ですよ。私たち歯医者のお顔が笑顔でお待ちしております。

デンタルスタンプラリー

㊤ 2日(土) 10:00～18:00
3日(日) 10:00～15:00

📍 歯学部 屋内

歯学部で開催されている3つの企画、指模型制作、お口の中チェック、クイズに参加してスタンプを集めよう!! スタンプを集めると、素敵な賞品が当たるくじに参加できます!! 皆さん、奮ってご参加ください。

クイズに挑戦

㊤ 2日(土) 10:00～18:00
3日(日) 10:00～15:00

📍 歯学部 屋内

歯学部のいたるところで歯に関するクイズが出題されています。クイズの答えを集めてキーワードを並べ替えると私たち歯学部生からの隠されたメッセージが!? クイズを解いてあなたも歯の物知り博士になろう!!

お口の中チェック

㊤ 2日(土) 10:00～18:00
3日(日) 10:00～15:00

📍 歯学部4階 第一講義室

毎日行っ歯磨き。皆さんちゃんと磨けていますか？歯には歯ブラシでは磨きにくいところがたくさんあり、気をつけないと虫歯になるかも!? この機会に自分の歯磨きの仕方を見直してみてもいいですか？

マップ

目次

ご来場の
みなさまへ

エリア全域

南部エリア

中央エリア

北部エリア

周辺のお店

各祭 工学祭 企画

今年度で 9 回目を迎える工学祭。毎年恒例の人気企画や今年度からはじまる新たな企画と、内容は盛りだくさん！北大で研究されている最先端の工学技術など、普段なかなか触れることのできない工学の魅力をお届けします。体験型企画も多くご用意しておりますので、工学に興味のある方はもちろん、家族連れの方もぜひお気軽にお越しください！



北大ダンパ in 工学祭

🕒 2日(土) 15:00 ~ 20:00

📍 工学部正面玄関前



北大祭を代表するサブカルチャーイベントが今年度も開催されます！みんなで踊って歌って〇〇して!? 特別ゲストとしてなんと電子の歌姫が登場!? ニコニコ好き、ボカロ好き、アニメ好き…など、同志たちは全員集合！



流れのミュージアム

🕒 2日(土) 13:00 ~ 16:30

3日(日) 13:15 ~ 14:15

📍 風洞実験室 (受付: 工学部正面玄関ロビー)



私たちの周りには「空気」や「水」といった流体が存在します。これらの流体の不思議な性質をご存知でしょうか？身近な流体の性質とその魅力について、実験と体験を通して皆さんにお伝えします。どなたでも楽しめる企画となっております。

EPISODE

おしゃれカフェを目指して、ドリンクやさんを出店したのに、北海道の春に敗北。アイスのはいたかったのに、「アイスはいいです(苦笑)」、みんなでわけました。

ペンネーム ざわちん



マップ

目次

ご来場の
みなさまへ

エリア全域

南部エリア

中央エリア

北部エリア

周辺のお店

CAMUI ロケット公開燃焼実験



🕒 3日(日) 13:00～

📍 工学部正面玄関前

本物のロケットエンジンを使った公開燃焼実験を行います。大迫力の音と振動、美しい火炎を全身で使って感じてください。工学祭での実験は1回だけなので、お見逃し無ないように!! ぜひ足をお運びください。研究室一同お待ちしております!!



おすすめ企画

アラカルト 建築都市コース



🕒 2日(土) 10:00～17:00
3日(日) 10:00～15:00

📍 工学部 建築棟



工学祭史上初の建築棟での企画です。私たちが授業で造った模型や設計道具の展示、インスタレーションを行います。さらに、建築学生と日常生活を考えるワークショップや子ども向けの半日建築体験と、建築の世界にたっぷりと触れられるでしょう。

研究室・サークル展示



🕒 2日(土) 10:00～17:00
3日(日) 10:00～15:00

📍 工学部 A 棟、B 棟、C 棟講義室

工学部の最先端の研究や、北大生の持つ知識や技術を見て、触って、体験することができます。今年度もフォーミュラカーの展示や飛行機模型の工作展示、ロボット展示など盛りだくさん! ぜひお越しください。

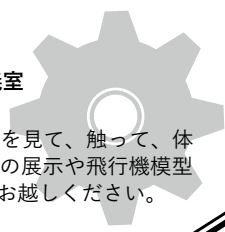

★各祭★ 医学展 企画★

第57回北大医学展「癒し～医やし～」です！医学展は、医学部生にとって市民の方々と大切な交流の場です。今年度も「検査・救急・科学・ハンディキャップ」4つの体験を中心に、楽しく医学や健康について学べる企画をたくさんご用意しております！医学部生と交流しながら一緒に体の仕組みを勉強しませんか？ぜひ医学展にお越しください！

検査体験

🕒 2日(土) 10:00～17:30
3日(日) 9:00～16:00

📍 医学部図書館2階



検査部門では、肺機能検査、心臓・腹部エコー検査、骨密度・血管年齢検査など病院での検査を実際に体験することができます。自分の体についてより深く知ることができる部門になっています。ぜひご来場ください。

科学体験

🕒 2日(土) 10:00～17:30
3日(日) 9:00～16:00

📍 医学部管理棟「フラテ」会館大研修室



お子様から大人の方まで楽しんでいただける医学体験コーナーをいくつもお用意しています！私たちの生活の意外なところに医学がかかれています。新しい発見があなたを待っています！お気軽にお越しください！

EPISODE

榆陵祭の売り上げの分配で喧嘩しないで！シフト出なくてごめんなさい。

ペンネーム クラスぼっち



救急体験

🕒 2日(土) 10:00～17:30
3日(日) 9:00～16:00

📍 医学部図書館2階
医学部管理棟「フラテ」会館前ロータリー



今年度の救急部門は、いざという時に役立つ「心肺蘇生講習会」、普段あまり目にする機会のない「民間救急車の展示」、日本赤十字社による「献血」という3つの企画を用意しています。スタッフ一同お待ちしておりますのでぜひご来場ください。

マップ

目次

ご来場の
みなさまへ

エリア全域

南部エリア

中央エリア

北部エリア

周辺のお店

ハンディキャップ体験

🕒 2日(土) 10:00～17:30
3日(日) 9:00～16:00

📍 医学部管理棟「フラテ」会館大研修室
医学部管理棟「フラテ」会館前ロータリー



ここでは、目にアイマスクをつけて歩く「全盲体験」、特殊ゴーグルをつけて様々なことをする「弱視体験」、車いすでの移動をする「車いす体験」、妊婦ジャケットを着て日常での動作をする「妊婦体験」があります。これらを通じてどのような困難が日常生活に潜んでいるかを感じてもらいます。

講演会

🕒 2日(土) 13:00～14:30

📍 医学部管理棟「フラテ」会館大ホール



今回は医療通訳として活躍しておられる SEMI (札幌医療通訳グループ) 代表の寺尾恵先生に、「身近な国際医療」というテーマで講演していただきます。留学生を始めとする多くの外国の方々に安心して過ごしていただくにはどうしたらいいのか、医療通訳という立場からの目を通して考えてみませんか？